

MODULARIO  
E. Fog. N. 7. - 115

Mod. B (Nuovo Catasto Edilizio Urbano)

# NUOVO CATASTO EDILIZIO URBANO

(R. DECRETI LEGGE 11 APRILE 1998, N. 62)

Planimetria dell'immobile situato nel Comune di MARIANO C. Via GARIBOLDI  
Ditta INT. COHAR di BESANA MARIO & C. S.A.S. con sede in MARIANO C.  
Allegata alla dichiarazione presentata all'Ufficio Tecnico Esareale di COMO Scheda N.°

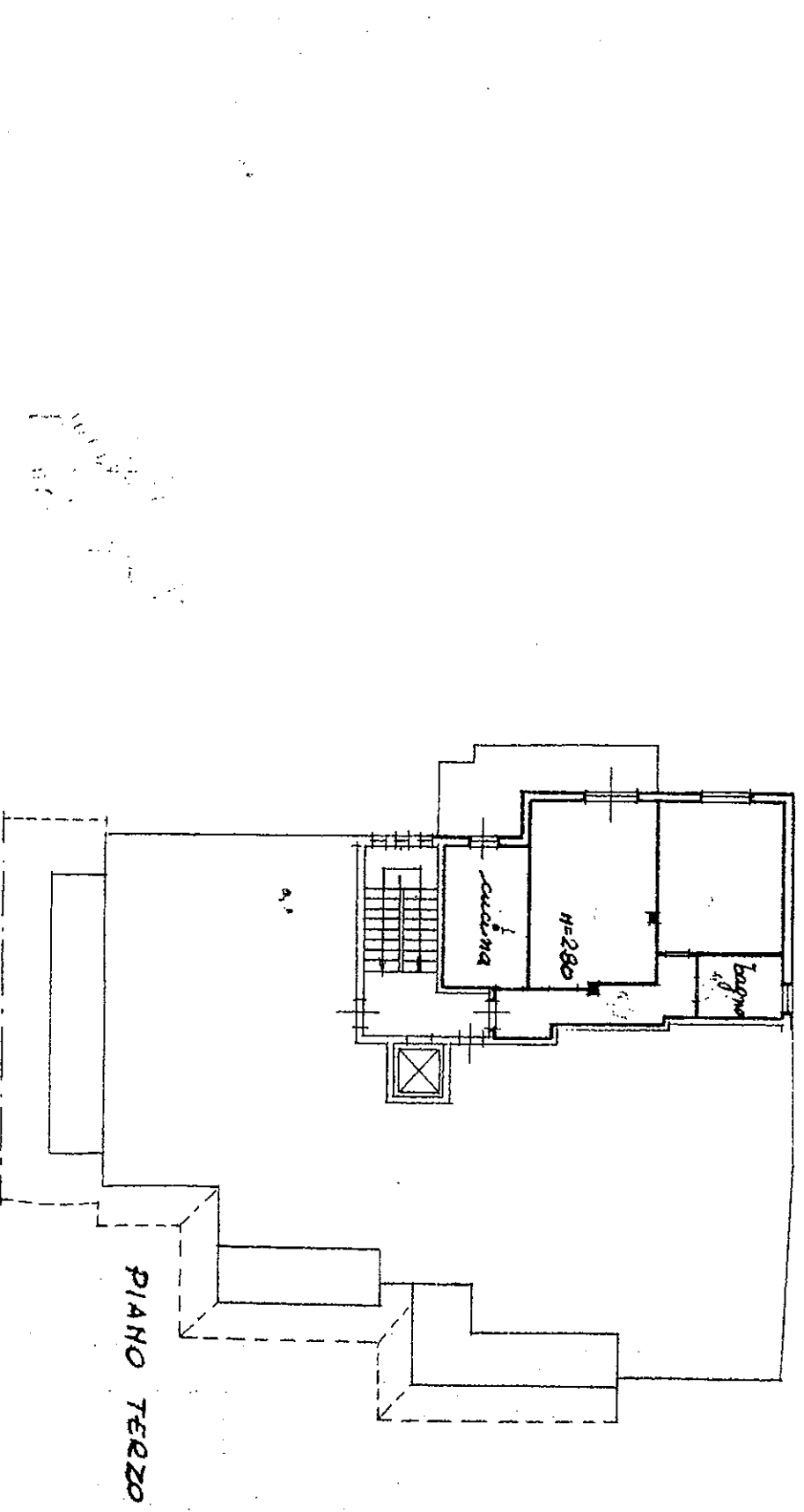

Spazio riservato per le annotazioni d'ufficio	DATE PROT. N.°	NUMERO DELLA PARTITA	NUMERO DI MAPPE
		SEZIONE O COMUNE COSTRUTTO	SUBALTERNO

Completata dal b.e.  
 Iscritta all'Albo dei b.e.  
 della Provincia di COMO n.° 522  
 DATA 15-2-1978  
 Firma: [Signature]

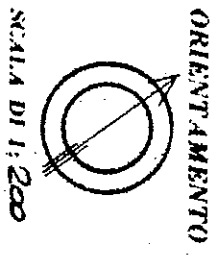

MODULANDO  
B. Cat. N. 7 - 313

# NUOVO CATASTO EDILIZIO URBANO

(M. DECRETI-LEGGI 11 APRILE 1976, N. 523)

Mod. B (Nuovo Catasto Edilizio Urbano)

28

Planimetria dell'immobile situato nel Comune di MARIANO C. Via GARIBOLDI  
Ditta ING. LUIGI D. BESANA HARIO & C. S.A.S. con sede in MARIANO C.  
Allegata alla dichiarazione presentata all'Ufficio Tecnico Esattoriale di COHO Scheda N.° \_\_\_\_\_

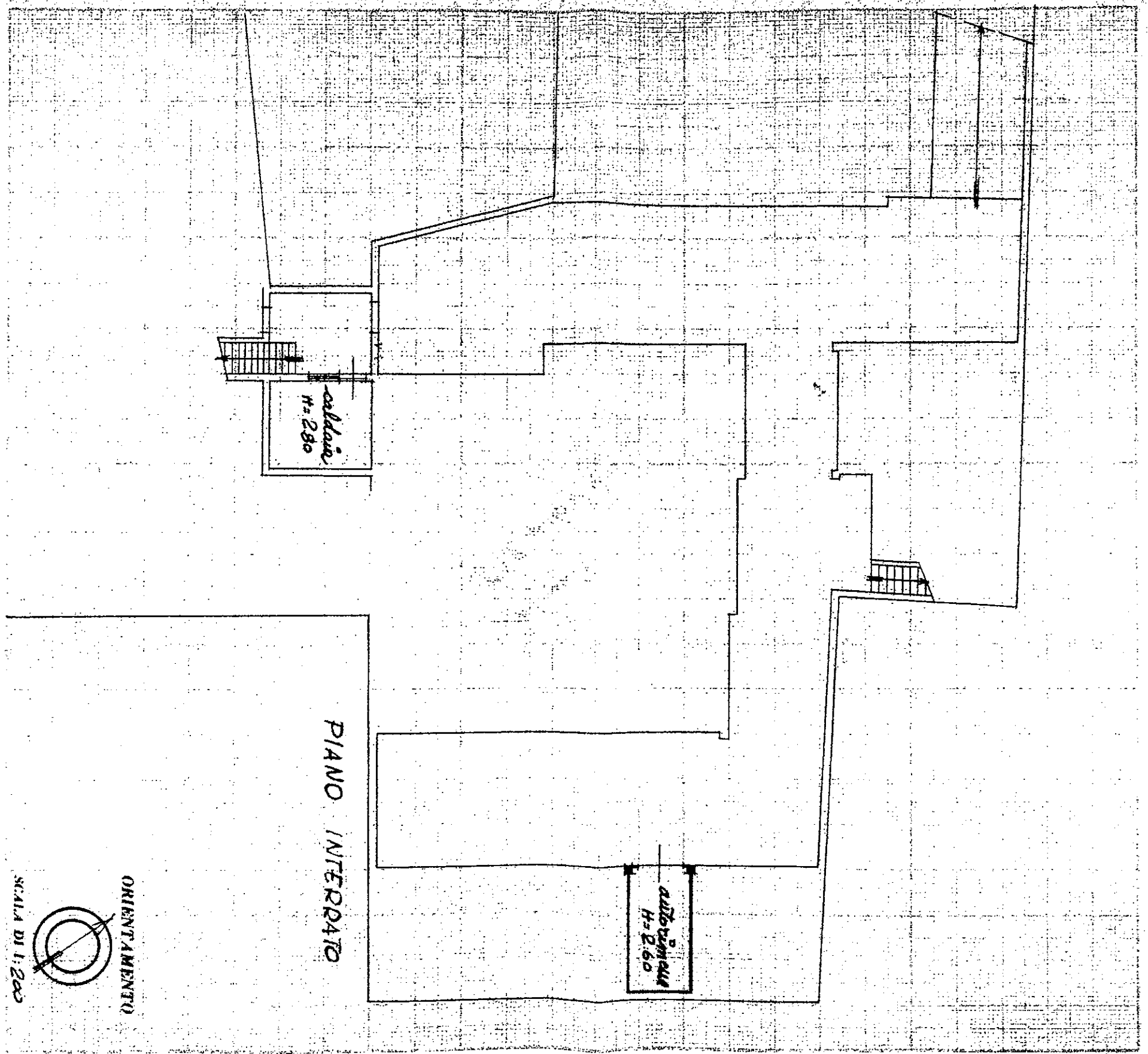

Spazio riservato per le annotazioni d'ufficio	DATI DEL CATASTO TERRENI DOVE È SORTA LA NUOVA COSTRUZIONE	
DATA 22 FEB. 1978	Numero della particella	
PROT. N.° 63	Sezione o Comune censuario Foglio	
	Numero di mappa	
	Subalterno	

Completata dal F.E.  
(Titolo, nome e cognome del tecnico)  
HARIO BESANA  
Iscritto all'Albo dei F.E.  
della Provincia di COHO n.° 522  
DATA 15.2.1978  
Firma: [Signature]